朝鮮日報

二十日夕刊

購讀料 壹個月 金壹圓 (鄕夕刊) 壹箇月先金 壹圓五拾錢 / 廣告料 五號活字 壹行 金壹圓 / 編輯兼發行人 金東成 / 印刷人 崔益進 / 發行所 朝鮮日報社 京城府堅志洞 振替京城一一一二五番

時評
東津의慘事

× 東津水利組合의工事에對하야 組合側과住民間의紛糾는 年來로繼續하든中 去十六日에는드듸여大衝突하야 一大慘事를景하엿다 그原因은 卽所謂府水池工事地點의土地買收問題로서 雙方의主張이一向抵觸되매 同地住民들은 呼訴無地하고憤怒衝天한結果 其中三四百名이工事場에乘入하야 示威運動을하면서工事를沮止코저하다가 工夫와衝突하야 雙方에 多數의負傷者를出하엿다한다

× 土地買收에對하야 相持가엇지이러케甚하뇨 그行爲가이미私的인以上에 賣者買者가서로協議하야 自由的인承諾도要할지요契約的인手續도畢한然後 於是乎工事를着手할것이어늘 彼의行爲가非法的이요 不合理的이라 此方의如斯行動이또한 無怪한事이다하겟스며 此方에서는 이러한理由로 그工事中止를正式要求하엿고 要求하다가도리혀毆打를當한지라 荷衣의威을防禦無路하야 自衞的示威를할이또한그들의行動이다

× 水利組合은 勿論國家의公益機關으로그러함으로公法人이라稱하며國家로의모든便益을 贏得하하야 그設立에際하야는 所謂土地收用令이라는것도 許行하는일이잇다 그러나 此에는收用令을 許한것도엇고 또그住民들의 要求를보건대 所謂土地를許賣치안한것도아니며 다맛그土地代金에對하야 普通의時價나달려 그러면 他方으로撤家移住하겟다 他方에가서生活을求하겟다함이니 住民의非어듸在하뇨

收益과被害

× 公益을爲함에는 多少私益을 그犧牲에供치안을수업고 多大數를標準함에는 如干小數를犧牲에供치안을수업는것은 元來事業의進路이니라 그럼으로國家도奬勵하더니와 善人도한이것을是認하나 그러나그所爲가不法이요그行動이不公이며國家의賊이며事業의魔이다 唯此住民이可矜치안흔가 이土地云云의中에는 父祖의住宅도들고 數百年耕作하든 그사랑시러운田畓도잇서 이安樂한地域을一朝에失하게되니 그代價이나엇고자하이 거의들의最後不得已한情景이다 그被害果然甚하지안흔가

× 若其收益으로말하면져東津은元來沃野千里의地로 但水利가不洽하야荒廢에幾至한바 大地主의土地兼倂이全國에其比가또업다 이事業은畢竟彼地主들의富益富에不過하고 一般細民에게는果然別道의益이無할지니 犧牲된者 더욱可矜치안흔가 組合이여한번反省할진저

北京城中은 事實上奉軍占領
各要所要所엔 奉天軍의配置뿐

(北京十九日發) 北京의各城門及市內의要所에는十八日來奉天軍及聯合軍의兵士가配置되야事實上으로奉天軍에게占領이되엿다 唐之道氏는目下撤退準備中이오又奉天軍票를强制的으로使用식히는結果市內金融狀態는現著히困難하게되엿더라

張氏의追擊嚴命
張學良에對하야

(北京十九日發) 張作霖氏는張學良에對하야速히國民軍을追擊하야後患을絶케하라고嚴命하엿더라

聯軍南口에逼迫

(北京十九日發) 奉天軍一旅、聯合軍二旅、田維勤軍一旅는一隊가되야三方으로부터南口에逼迫하는途中에서國民軍의殘留部隊에對하야武裝解除를行하는中인바南口의戰鬪는一兩日中에在하리라더라

吳佩孚北上延期
部內紛糾其他事情으로

(漢口二十日發) 吳佩孚는國民軍의北京撤退後直時北上할豫定이던바財政窮乏과四川의民黨이又復騷擾의兆가잇고또한湖南謙派擾頭에對하야吳氏派等湖國民黨系가不安을抱하고暗中飛躍을한結果當地司令部內에紛糾가生기엿슴으로當分間北上을延期할模樣이더라

國軍의支離滅裂
쿠데타失敗에憤慨하야

(北京十九日發) 鹿鍾麟의主義的態度에反對하는張之江李鳴鐘等은「쿠데타」의失敗와北京撤退에憤慨하야鹿鍾麟一派의張家口入을拒絶하고또한第一軍이南口에서奉天軍의進擊을防禦하려함에對하야서도軍需品의供給을拒絶하야關係의斷絶을聲明하엿슴으로이에國民軍은全혀內訌으로分裂되엿더라

國民軍
汽車가지고逃亡

(北京十九日發) 國民軍은撤退에際하야殆히全部의機關車와大部分의客車貨車를京綏線으로가지고갓슴으로京奉線京漢線은運轉에大支障을招來하게되엿더라

奉票流通布告
北京市內에서

(北京十九日發) 奉天及聯合軍首領은十八日布告를發하야奉天票의流通을宣言하엿슴으로十八日商務組合、銀行家等은協議한結果其流通額을制限하고또한兌換의責任을政府에지게하기로하고後此에應하기로決하엿더라

王士珍和平主唱
張、吳態度에憂慮하야

(北京十九日發) 鹿鍾麟軍의北京撤退狀態는매우靜肅하야小許의掠奪도업섯슴으로一般의評判이조흐며一方張作霖、吳佩孚兩勢力의國民軍에對한것은積極的으로出하리라함에對하야王士珍等은張、吳兩派의態度는今後中國을尤甚混亂에誘致할慮가잇다하야此際追擊을中止하고和平解決을하자고頻頻히和平運動을하는中임으로爾後는開戰치안흐리라고觀測되더라

丁抹飛機墜落
浙江近海에서

(上海十九日發) 十八日廣東發午後二時二十分福州를通過한後行衛不明이되얏던訪日丁抹飛行機는浙江省寧海를去하기二十中里의地點에墮落되얏다는旨의入電이잇는바但搭乘者의生死其他의詳細는不明하더라

◇搭乘者는無事 (上海二十日發) 寧海附近에墜落한丁抹訪日機搭乘者는無事하다더라

東鐵長官 更迭實現
이와노푸

(哈爾賓十八日發) 十七日中東鐵道理事會를開催한結果問題가되얏던「이와노푸」長官의罷免을決定하고同時에後任長官으로는近日에莫斯科로부터哈爾賓에來한前「페롬」鐵道長官「엠사노푸」氏가任命되얏스며尙且今日의更迭其他의要務를帶하고「엠사노푸」氏와同伴滯哈中인「세레브리야고푸」氏는十七日夜奉天에向하얏는데右는中東鐵道問題에就하야親히張作霖氏와會見하고諒解를求키爲함이라觀測되더라

카로린 委任統治로
日本에讓渡 但新建設은不許

(倫敦十九日發) 今日下院에서保守黨議員「와이스」氏의質問에對하야外相은答하여曰英國政府는「카로린」群島에對한英國의委任統治權을日本에讓渡할것에同意하엿다但同地에다가陸海軍의根據地를建設하며或은砲臺를築增하는等事는一切不許하리라더라

米上院議員 伊國首相을痛罵
『無用의武力은 카이제루도不及』

(華盛頓十九日發) 米國上院에서伊太利에對한亞米利加戰債整理協定討議에際에民主黨上院議員「와올슨」氏는伊太利首相「뭇소리니」氏를罵倒하야「뭇소리니」는鬼面이能이人을驚하고또한無用의武力을濫하는交戰的態度는「카이제루」도不及한다고述하엿더라

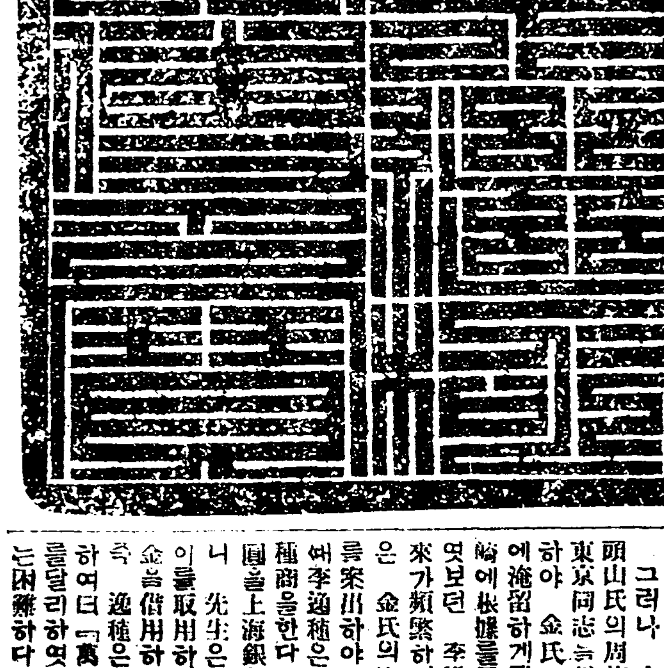

鳴呼古筠居士(二四)
不遇의先覺者金玉均의追憶

刺客의乘間

그러나 大阪에서講達하라던頭山氏의周旋도 如意치못하고東京同志들의周旋도 如意치못하야 金氏는 부지럽시 大阪에淹留하게되엿던바 其間에根據에根據를두고 金氏의身邊을엿보던 李逸植 洪鍾宇等과往來가頻繁하게되엿스며 李逸植은 金氏의窮乏함을보고 一計를案出하야『余는營業資金(그때李逸植은日淸間에往來하며藥種商을한다고自稱하엿다)數萬圓을上海銀行에任置한바이잇스니 先生은 萬一必要가잇스면이를取用하라』이에金氏는一萬金을借用하기로하야切手를請한즉 逸植은이를快諾하고、또말하여曰『萬一을念慮하야 右錢을탈리하엿슨즉 切手로引出키는困難하다 先生이 어미淸國에出遊할진대 中淸의大商港인上海를一見할도無妨할지요 그리되면余는洪鍾宇를隨行케하야先生의所要金子를引出하리라』하엿다

이와가티하야 金氏는 洪鍾宇로더부러上海에渡航케되니 波瀾만흔金氏의一生이 이로써終結될것이야 그누가알엇스랴

金氏도非不知

大槪李逸植洪鍾宇는 如何한人物이며 金氏는그들의危險人物임을알엇는가 알고도同行하엿다하면 그裡面에는果然如何한理由가伏在하엿던가 이는한興味잇는問題가될것이다 李洪兩人은 恒常憤慨하야志士로自處하는者이다 洪은先年戊子에 日本에渡航하엿다가 三年後다시佛國에出遊하야 佛語와歐洲의事情도要解하는者이다 兩人은 已往金氏가東京在留時에 氏를訪問하고 時事를痛論하야 차차接近키를 圖하엿스나 金氏左右의人은 이를危險視하야警戒不怠하엿슴으로 마참내接近의機會를 엇지못하다가

고돌어갓스며 其後大阪에根據를두고機會를엿보던바 이해一月에는 大阪西區에잇는 大石堂印舖에서 御璽二種을 注文하야 物書를僞造한일도잇섯다

◇李、洪等의僞造한御寶◇

(上)國璽　(下)私印

탈에서 金氏도彼等이自己에게不利한人物인것은 東京에와서氏를訪問한때부터 알고잇섯다 東京에서는 一次石井氏를向하야隣室에잇는彼等을 가르치며 人物이라고 特히注意한일까지잇섯다한즉 氏는彼等의 心肝을洞見한바이 잇섯슬지나 大膽한그는少毫도 이에掬하지아니하고 數數往來하엿스며、엇

『余를殺害코자온者가 저긔잇다 그러나鼠輩가 敢히무엇을하리요』하고冷笑한일도잇섯다하며 大阪에서彼等을맛낫슬때에도 隨行하는和田에게 彼等은 危險

더한때에는 單身彼等의巢窟에들어가 陶然히醉臥한일까지잇섯다

不得已한苦衷

그러나氏는이放膽한中에서도 자못警戒한바이잇섯스니 上海渡航時船中에서는 恒常隨行하는和田을 洪氏船室에同寢케하야 그의動靜을살폇스며 上海上陸時에도 多少遲疑하는빗이不無하엿다한다 그러면그와가티危險한人物인줄을알면서도同行한理由는무엇인가 그는다만窮餘의一策으로 彼等의金錢을利用하야 中國行의目的을達하고자함이엇다 이것이勿論冒險인것을 아지못함은아니나 이와가티하야多幸히李鴻章을相逢하게되면 그를說服할自信는나에게잇슨즉事가 成功될지요 萬一不幸하야 中途에遇害한다할지라도 하염업시 日本客舘에서 老驥伏櫪의설음을맛보는이보다는 못할것이업다는氏一流의大膽과萬不得已한苦衷에서나온것이엇다

英、印航空輸送
大飛行船建造 四日에飛來豫定

(明野原電) 英國、印度間定期航空輸送에用하려고英國에서建造中인世界最大甲式飛行船二隻中「R一〇一」號飛行船은近近完成하야貨物輸送事務에就하기로되엿다 此의飛行船은獨逸로부터米國에引度한「로산젤스」號飛行船의二倍나큰것으로旅客百二十名을收容할수잇는데船內에는三二個의寢室와飮事室外에舞蹈를할수잇슬娛樂室도잇서서英印間을四日間에飛行할豫定이라더라

紡織品販賣機關新設
關係者第一回會

(倫敦十八日發) 目下「란캐사」에서紡織業者에對하야重要한計劃이進行中인바此는同地의紡織會社約百社의支持下에새로히造品의販賣機關을組織하려는것인데勿論此機關의新設은現在紡織聯合會의存立과衝突되는것은아니다 그런데右計劃에依하면紡織會社는從來資金不足으로造品의販賣上恒常不利한地에잇섯슴으로此點을改善하기爲하야銀行의協力을求하게되얏는데右에關한關係者의第一回會議는來二十一日開會할터이라더라

◇軍縮代表出發 (羅馬十九日發) 國際聯盟主催軍備縮少豫備會議에出席할亞米利加代表는四月三十日出發渡歐하기로되엿더라

軍縮會議延期說에
米國은反對意嚮

(나우연十九日發) 「델리·데레그라부」紙의報하는바에依하면米國政府는歐洲의數個國이更히軍縮會議를延期하라는意志의表示가잇슴에對하야反對意嚮을가젓더라

海牙會議參加拒絶
米國務長官

(제네바十九日發) 米國國務長官「게롯」氏는國際聯盟에公文으로서亞米利加의世界法廷參加에關한保留條件을受할만한諮議를發見하기爲하야開하는會議에는參列치안켓다고拒絶하엿더라

國稅係爭問題로
秘、智兩國民의衝突
米國仲裁가反爲弊端

(뉴—요—크十七日發) 秘露、智利間의係爭中인「타크나스·아리카」의所屬決定에關하야는仲裁判定者인米國政府도兩國의態度가너무非協調的임으로國務長官「게롯」氏는近近右兩地를中立地帶로하든지又는第三國에讓渡할것이라는新提案을하리라는報道가傳하는바此報가南米에達하자各地에서는非常한騷擾를이르켜秘露及「보리비아」兩國民間에騷動이이러나遂히二名의死傷者를出하고또한「보리비아」의首都인「라파스」에在한秘露公使館에는群衆이投石을하엿더라

樺太와沿海州
陸上連絡計劃
海峽埋立提案

(하바롭스크十八日發) 北樺太並沿海州地方天然資源開發에對하야目下當地에서日露兩國의學者專門家會議가開催中인바露國側委員인「보로이칸」氏는今日會議에서韃靼海峽埋立問題를提案하엿는데其理由는間宮海峽中最히狹한地點은僅히百五十一米에不過함으로此地點을埋立後鐵道를敷設하면樺太와沿海州地方과의陸上連絡이될수잇고따라서北樺太의石炭을沿海州에容易히輸送할수가잇서同地方의採鑛事業의發達을期할터이오一方同埋立으로千島海流의南下를阻止하야樺太及沿海州의寒氣를緩和할수가잇는것이더라

日貨流通禁止
發見卽時押收
赤露政府의訓令

最近海參威政廳은赤露政府의訓令을奉하야沿海州內에日貨流入防止策을計劃하야此通用을禁止又는使用을制限하엿다 卽各地「게페우」當年會等에訓令하야入國者並一般在住民으로日貨十圓以上을有한者를發見할時는直時此를押收하야國庫에納付식히고一方日貨의所有者를精査식히는故로在露朝鮮人은非常한脅威를하는바一部는旣히金融의通道를當하는影響이甚大한데日貨는下落되야露貨七十留의割로交換된다더라

稅制整理
根本方針決定

(東京電) 撥本輸長은十九日午後二時半부터黑金拓殖局長을招致하야過般來大藏省과의間에折衝을重히한結果大體로朝鮮總督府의稅制整理의根本方針을決定하엿슴으로此의具體的方法에對하야協議를行하엿더라

松島遊廓事件
某政黨幹部의取調에着手?

(大阪電) 大阪松島遊廓問題에關聯하야大阪地方裁判所金山檢事正은突然十九日上東하야正午司法省에至하야林次官室에서大審院小原次席檢事、同法省立石刑事局長과共히約一時間에亘하야協議하얏는대右는同事件에關하야某政黨의巨頭及某政黨幹部에對한取調를行할準備에關한協議한것이라더라

本年度地方豫算
土木、勸業、敎費等諸費
◇……全部가增加

本年度地方豫算은土木、勸業、授產、敎育等全部가昨年度豫算보다增加를示하야各道共히旣히實施期에入하엿는바各道共히餘裕가少하야經常歲出로서經常支出을하야多少의餘裕를示함은慶北의六十萬圓이筆頭이오他道는二三十萬圓에不過하고平北과如한곳은十五萬圓의減少를示하엿는바

本年度中

增加한此等의經費支出에關하야各各苦心하는狀態인바此의數字를視하면

	本年度預算	昨年보다增加
土木費	四、七〇九、八三三圓	四六六、一五六圓
勸業費	五六八、〇五六	一七〇、九四四
授產費	一、一四四、九二七	六六、二四九
敎育費	七、三三六、四九四	三一三、〇六二

等으로此中昨年度보다減額한道는

▲土木에는 忠北 三、三〇三圓 全北 六、三九三圓
▲授產에는 京畿 一六、〇六〇圓 咸南 一六、九八八圓
▲敎育에는 忠北 一〇、四二六圓 慶南 一八、三九三圓 平南 三三、六〇三 平北 六、四六五

으로되여잇는바平均은全部前記와如히經費의增加를視하는바土木經費는昨年度의水害復舊에大部分支出하고

新規事業

인地方費工事는小部分에不足하며授產施設은總督府의產米增殖計劃에伴하야地方費支辦의支出도增加한것이오敎育에在하야는旣히總督府에서補助한다할지라도府郡朝鮮에게經費하고北部朝鮮에厚한方針을取하였으나朝鮮의三面一校主義의餘郡는各道知事가後年度의財政을參酌치안코奬勵한結果兩鮮과如한곳은一面一校外지進行하야現在는經費가無함에不拘하고年年支出이增加하는苦境에陷하는現狀이더라

鐵筆寫眞 —{投稿歡迎}—

外交團『奉軍!이甁은네가마터保管하여라』

市外地電話編入問題와
遞信局의意嚮

京城府街地의膨脹에作하야對外隣接地를京城府內에編入할問題와關聯하야東大門外、光熙門外淸凉里等의各地를京城電話의普通區域內로編入하기를商業會議所及地方官憲으로부터遞信局에陳情한바가잇섯던바遞信局에서는本問題에就하야從來旣히調査中에屬한것으로新設架設費及維持費等의關係를考慮하야可及的一般의希望에副케할意嚮이라더라

度量衡器決定
自廿一日施行

總督府에서는度量衡令施行規則第三十四條에依하야道知事로하야금檢定을行케할度量衡器를左와如히決定하야四月二十一日부터施行하기로하엿더라

一、臺秤 一、上皿棒秤
一、桿秤 一、上皿天秤
一、天秤 一、分銅、錘增錘
一、自働秤

辭令

總督府屬 職田正孝
同 李昌根
兼任總督府警察官講習所敎授(十等)
總督府道屬 吳熙齊
同 野志原政憲
任總督府道警視(七等)

人事消息

▲朝鮮學生會舘은十八日市內堅志洞九十八番地로移轉

八面鋒

○陸軍機密圖를、外國에팔아먹으려는、日本將校가잇섯다니 그가、大山元帥의족하나아니던가?

○段執政의自責電은、퍽有名한것이다、股의成湯이桑林들에빌떠의일을、模倣함이겟지、응 그러면、人心이올다보를될알고、

○張作霖은、吳佩孚와、天津서會同하야、善後策을講究하리라고、鴻門宴에劍舞의餘興이나업스려는가、

脚氣 オリザニン 오리사닌

鈴木博士發見비다민B의元祖 專賣特許 文獻進呈함

脚氣에對한確定의的特效劑이오또한小兒의發育不良한營養에주는

本社 東京室町 三共株式會社 出張所 大阪·臺北·紐育

유社社長칼레무레 유社創立二十週年記念興行 ‖大爆笑喜活劇週間‖

유社 國際時報 全一卷
유社特作센추리喜劇 작란꾼大失敗 求職 全二卷
유社特選엔BO特作映畵 大喜活劇 大敵粉碎 全七卷
유社超쭈엘特作映畵 奇想天外大哄笑劇 오오先生님!! 全八卷
유社쭈엘特作單獨喜活劇 第四拳鬪王 二十三、四篇 全四卷
‖豫告‖ 유社特選푸린시필特作映畵 눈물의大喜劇 괴로운燈臺직이 全八卷
유社 월리암폭스超特作映畵 名畵 俠雄컬비 全八卷
폭스映畵

團成社 光電九五九番

廣告

朝鮮日報讀者優待 理髮器具 原價販賣 機械는兩手、片手、自由指定

理髮機械一組 價 一組品目 十五種一組 ... 十六種一組 ...

特品 上品 並品 送料 ...

當社發賣品은他店의比較하시오 都賣價格은注文하는先金要함

京城本町三丁目 振替京城 電話本局 官公署御用達 우쓰보야貿易部

注意 記事를보시오니 注意해보시옵

急告

五月十三日부터開催되는朝鮮博覽會를利用하야京城一般狀況을各地方人士의게紹介코자서울案內란冊子를本館에서刊行함에對하야募集된廣告原稿等을前外務員韓炳麟申仁明兩人이密取하야가지고京城鍾路六丁目二八番地에서廣文社란看板을揭하고各廣告主에게普文館은廢止되얏다는虛構한謠言으로廣告를請求한다하오니一般人士는見欺치마시압소서

京城府笠井町 普文館 白 電光一〇九一番

新學期開始 五月一日

社會의進步에從하야將來益益有望하며現代的新職業인自働車界에雄飛코자하는者는斯界權威되는本所에入學하시요 入學好期를일치마시다

新學期學生募集 規則은二錢切手封入하야本所에請하시오

京城府內資洞八番地 公認 朝鮮自働車研究所

奬忠壇行電車開通

奬忠壇公園의꼿치滿發하게되얏슴니다!! 三三五五家族으로同伴하고和暢한郊外로散步하실陽春이왓습니다 갑시다!갑시다!!자—奬忠壇으로!!

本日부터運轉을開始합니다 黃金町七丁目에서乘換하십시요

京城電氣株式會社

有利確實 獨占的職業

누구든지할수잇는電療得學士養成

▲資格……男女不問(自宅獨習生大募集 研究資料無代進呈)

極히短期間의自宅獨習으로完全히習得하게되고卒業한後는全國到處에서自由로無試驗開業함을得하고然而極少한資本으로醫師齒科醫鍼灸와가티萬人에게歡迎밧고尊敬밧고競爭者도업고每月多大한收入을得하는有利한新職業은當所獨得의通信敎授로養成하는電療得學士가잇슴니다。電氣療法은理想的의理學療法으로서其效果의甚大한것이學界에證明되야益益有名케되엿다 當所는大正六年創立以來卒業者數千名에達하야모다紳士的生活의安全을得하게되엿다。當所敎授法의特長은小學卒業程度의人士에게도習得키쉽도록모다書入假名附로說明하야잇다。男女老少를不問하고一日이라도速히獨立成功을希望하는人士는特典잇는此新學期에入學하라。詳細規定書申込次第發送(最近無責任한種種類似業者續出하니注意하라)

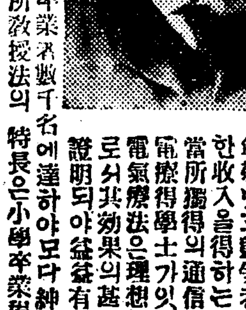

東京牛込通寺町廿二 電話牛込四二〇四番 東京電氣療法研究所

男子의生殖器

短小衰弱 發育復活

만흔醫學博士가證明하는 專賣特許 眞空水治療法器의偉效

人生最高의愉悅과幸福과를빼아서가는生殖器能障害、神經衰弱의復活에는偉大한發明이라고하야衛生博覽會와發明共進會에서最高位名譽大金牌를數個受領하고我政府로부터는合計五個의特許權을下附하고大醫學博士三十餘門氏의實驗證明과御推薦

眞空水治療法器가受한第一位名譽大金牌

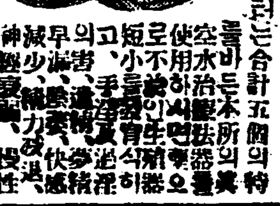

를바든本所의眞空水治療法器는使用하시면不全인生殖器가發育되며短小、手淫의害、早漏、遺精、陰萎、減少、精力衰退、神經衰弱、麻痺와衰弱한것이快感되며漸漸着着奏效되는것은

大回復에向하고人은性的으로遠少되며少壯者는益益精力旺盛하게되며、異少한費用으로은제든지라도생생하게人生天然의幸福을질길수가잇습니다

包莖은從來手術해서切取하는外에道업는血無痛하게切치안코治療할수잇습니다

◇實驗例付圖入說明書 新聞名記入申込次第無代로送呈합 ◇ 貨物은社印個人名義

東京芝區愛宕下町三ノ四(新社屋) 電話高輪六六六六·振替東京七七三九
大阪市堂島中二丁目 電話長北三二八·振替大阪五七九九

東京 新療法研究所 大阪

專門診療 梅毒 淋疾

가래笑 감찰 중지

●急性慢性淋疾 ●包莖、陰莖形外科 ●生殖器障害 ●婦人花柳病 ●血液、尿、檢査 ●朝九時부터夜九時까지

京城黃金町一丁目 仁壽堂醫院 電本一六六〇番

數百名學生의遭難說로 平壤市中에哭聲狼藉

뎡거장종로간의큰길거리와각학교 교뎡에곡성이랑자하야일시대소동

見學간學生들의歸校遲延으로

십구일오후 여덜시경에평양(平壤)뎡거장압흐로부터종로(鍾路)네거리까지와 각학교 교뎡(校庭)에는 별안간 인산인해가 되엿슬뿐아니라 그중에는 방성통곡을 하는 사람도잇스며실정한 사람가티 날뛰는사람도잇서 일시수라장을 일우엇던바 그원인을 들은즉목하진남포(鎭南浦)에 들어온함대(艦隊)를 구경하기위하야시내각고등보통학교와 밋각보통학교학생천부가 십구일 오전에 군함견학을 갓다가 오후 여섯시에 도라올 예뎡인데 불구하고오후 여덜시가되여도 도라오지 안음으로 각가뎡의 부모되는이는마다 을 조리고잇던차에 진남포바다우에서 학생사백여명이 탄배가 전복되야 만흔사상자를내엿다는풍설이 돌엇슴으로 각가뎡에서는 학교와 뎡거장으로몰려가서 그와가티 소동을이르킨다가 오후아홉시 도착렬차로 학생전부가 도라옴으로 수라장은돌변하야희극장으로변하엿는데평양경찰서에서는방금 이풍설의출처에대하야엄중히됴사중인바이풍설의출처는무리배의선전혹은술취한해군의 룽담으로한말이 그가티 되엿다는등 여러가지말이 잇다더라 (평양뎐화)

昌德宮殿下 용태뎜뎜량호

◇午前十時發表◇

창덕궁뎐하(昌德宮殿下)어 유태는 뎜뎜 량호하옵시다는데 이십일오전 아홉시반경에 성뎐(成田)암연(岩淵)량박사의 배진한바에 의지하면 다음과갓다더라

御脈搏 九〇
御體溫 三六、一
御呼吸 一八

(午後二時發表)

御睡眠 五時五十分間
御攝取流動物 一四九五구람
御體溫 三六—三六、三
御脈搏 七八—九四
御呼吸 一七—二〇
御小便 七五〇구람 蛋白痕跡

在日朝鮮勞總의 第二回定期總會

경관대의엄중한경계중에 붉은긔쎌만세성가운대에

大阪에서開催되엿다

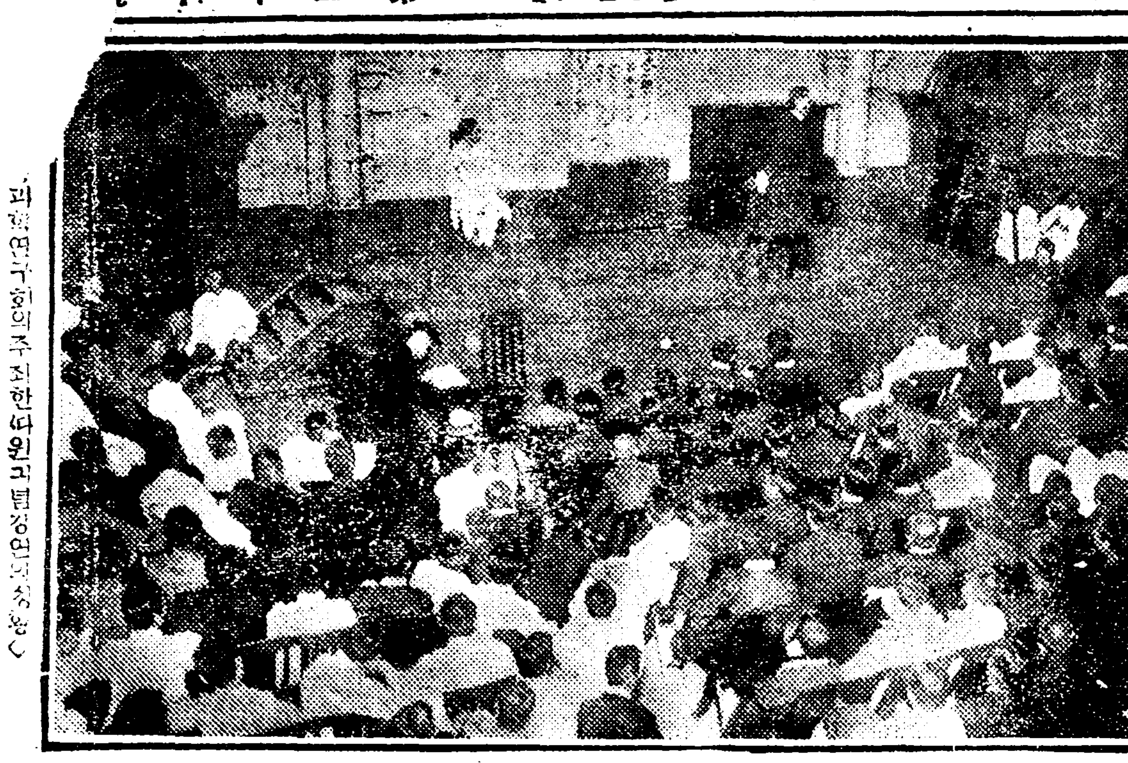
(과학연구회의주최한다윈긔념강연의상황)

죽지도 살지도못하야 피눈물로 고국을등지고 일본각디에 표랑하는 우리조선로동자 삼십여만명이 비장한결심아래에 결속된 재일본 조선로동총동맹의 데이회뎡긔회는 예뎡과가티 지난십오일 오후열한시부터 대판시토좌굴(大阪市土佐堀)긔독청년회관에서 열리엇다 장내에는용장투사(勇奬鬪士)가충만하얏고세계의시선을 집중하는 붉은긔人발로 장막을이루엇는데 미리부터경계하여오든 소관 경찰당국에서는 수십명의 정사복경관을 장내장외에출동케하엿슬뿐만아니라 부근파출소에 백여명경관을예비로 배치하야 대회의공긔는개회전부터 몹시 긴장하엿다 우뢰가튼 박수소래와함께 신재용(辛在鎔)씨의개회사로의장은 지건홍(池建弘)부의장은김텬해(金天海)씨로선뎡되야의사를진행할새 순서에 따라 각종준비위원보고중 대의원 자격심사(代議員資格審査)보고가잇섯는바 당일출석한 대의원의수효는 관동(關東)이여섯단데에 이십삼인 관서(關西)가 십일단데에 사십구인 합하야 칠십이인이엿다 그다음에 건의안(建議案) 이세가지를더욱세밀히 하기위하야 심사위원(審査委員)으로 河弼源 李石救 秋弘楠 康水醉 崔桂善 尹致相 朱鍵 鄭[illegible] 金鉉泰 都正浩 李奭 등을 선뎡하야 심사보고케하엿스며 삼십여통의 축뎐(祝電)축사(祝辭)의 랑독과광주로동공제회(光州勞働共濟會)의 설병호(薛炳浩)씨외각우의단데 대표의 열렬한 축사로동오후두시경에 삼십분가량 휴회하엿다가 다시계속하야 신재용씨의경과보고(經過報告)가잇든중장내는 일시분요하엿고 회계(會計)보고에들어가 여러가지로 론의하다가이역시검사하기로되여심사위원회에 부치어엄밀히 심사한후 대회에보고키로하고 동오후여섯시경에 데일일 대회는폐회하게되엿다

大會第二日 역원선거기타 萬歲聲中閉會

대회데이일은십륙일오전열시부터 계속개회하고 대의원의뎜명(點名)이 잇슨후 규약수정보고(規約修正報告)가잇섯스며 또들어온 축뎐축문 랑독과 일본로동평의회관서지부(日本勞働評議會關西支部) 미뎐(尾田)씨의 사자후(獅子吼)가튼 축사가잇섯스며 그다음에 역원선거(役員選擧)에대하야각세포단데 대표 이십일명으로 하야금신중히전형(銓衡)을하도록하고역시삼십분가량휴회하엿다가이어서개회하고 전형위원 대표로리석(李奭)씨가 좌긔와가티 선뎡된 중앙위원(中央委員)에 이십오명과회계감사(會計監査)이명을호명하고 만장일치로 통과되엿는데 중앙위원장(中央委員長)은 후보두사람을내여거수가결한결과 어파(魚波)씨가 데다수로 선거되엿스며

▲中央委員長 魚波 ▲中央委員 金達鎬 康水醉 朴茫 崔桂善 金三峰 池健弘 金守顯 金永植 金相哲 宋長福 金相九 鄭永國 金鍾範 辛澈鎔 鄭輔 文鍋柱 許在海 都正浩 劉鍾烈 金潤秀 林虎 尹敏相 金現泰 沈宜淳 ▲會計監査 林茂 李奭

그다음에는 십여항의 결의가잇슨후리석(李奭)씨로부터회계심사보고(會計審查報告)가잇섯는바 사정에의하야 내용은대회에서 발표치아니하기로하고 중앙위원회에 발표하야 더욱신중히 토의처결한결과를 서면으로 각세포단데에 통지하기로 하고동오후여섯시경 회관이 떠나갈듯한만세삼창으로 대회는 화긔융융한가운데 폐회되엿는데 명년대회는사월중순경에동경(東京)에서개최하기로결뎡되엿다더라

二氏檢束과 대회원의교섭

선언(宣言)을 랑독하든 안광천(安光泉)씨와 도일조선로동자의부당취톄(渡日朝鮮勞働者의不當取締)를건의하랴든김텬해(金天海)씨가 림장한 경관에게검속되엿슴으로 대의원 전부는폐회후에도 몰려가지 아니하고혁명가를 부르며 소관경찰서에쇄도하야 경찰서장과 담판한결과 권긔량씨는 당일귀련에서 무사방면되엿다더라

提出된議案 과결의사항

금번재일본로동총동맹대회에서 가결된의안(議案)은아래와갓다더라

▲議案

一、朝鮮內地運動統一에關한件
가、統一에對한輿論을內外地에喚起할일
나、機會잇는대로在內思想團體에向하야單一戰線結成을要求할일
一、露西亞로부터온朝鮮水害救濟金에關한件
가、露西亞大使館에仔細한事實을質問할일
나、日本各無産團體와共同戰線을作成하야徹底히還受를遂行할일
一、極東勞働會議에關한件
가、日本勞働總同盟이召集하겟다는極東勞働組合會議에參加할일
나、此件에對하야朝鮮勞總同盟에게共同去就를請할일
一、惡法反對에關한件
가、全日本勞働團體와聯絡을取하야輿論을喚起할일
나、機會잇는대로糾彈演說、示威行列을할일
一、騷擾團體撲滅에關한件
가、그들의罪名을暴露하기爲하야여러方式으로實際할것
나、各細胞組合의爭議部와連絡을取하야別動隊를組織할일
一、爭議基金積立에關한件
가、組合員은每月組合費外에爭議基金二錢式을出할일
나、內外地도爭議基金의同備를要求할일
다、中央爭議部에서右金額을管理하되爭議에使用할일
一、無組織勞働者에關한件(三項省略)
一、失業防止에關한件
一、勞働者教養에關한件
가、夜學講習會
나、巡回講座
科目은 勞働運動史、社會運動史、勞働組合論、實際運動論、實際戰術、맑스經濟學、唯物史觀、其他時事問題等具體方式은省略

鎭安郡龍潭面에大火 燒失家屋이七十五戶

원인기타는아직미상하나두명소사

십구일오후두시경에발화되얏스며

전라북도지사(知事)로부터경무국장(警務局長)에게도착한뎐보에의하면 십구일오후 두시경에 전북진안군룡담면송풍리(鎭安郡龍潭面松豐里)민가에서 실화하야소실호수(燒失戶數)칠십오호를내이고 사자남자일녀자일 중상남자이인을내엿다하며리재민이 사백사명이라는바 이급보를접한 소관경찰서에서는 즉시현장에 경관이급행하야 리재민을구호키에 분망하다하며 원인과기타는방금됴사중이라더라

花枝에헛뿌린 昨夜의雨雹騷動

고긔압이돌연히일어난때닭

십구일저녁부터남부조선방면에서 이러나기시작한고긔압(高氣壓)이 북만주로 향하야 매우강렬히 진행 되기 때문에 중부조선의 텬후가돌연히 변하야 밤중이 되자 폭풍이습래하더니 이십일 오전네시이십분경에는 돌연히 은행 만 이나한 굵은 우박(雨雹)이 쏘다졋다는데 우박쏘다진분량은 경성측후소의 계량에의지하면 약삼미리가량이라는바 마츰 꼿필긔임으로 매우영향이 미치스리라더라

海蔘威政廳이 非歸化同胞에授職

삼천호를수용하야 황무디를개척한다

로농해삼위정령(海蔘威政廳)에서는 귀화조선인(歸化朝鮮人)의수용에관하야재로조선인농민의 탄원과고려부(高麗部)의알선에의하야 삼월초순부터수청(水淸)과 남부오소리(南部烏蘇里)에서 어른에게는 이틀가리(二日耕)아이에게는 하루가리의 토디를 나누어주고이미여유가 업시되얏슴으로 농경긔(農耕期)를당한 비귀화 조선인농민은 크게랑패하야 탄원을 데출한결과정령은 이들비귀화 조선인을림진(臨津)(효하(曉河)대안) 과『구로데고-』『바가타』『모로치카』의 두평야에 삼천호를 옴기게하야 그평야의 황무디를개척하기로하고 데일과에 수청방면으로부터 약일천호를 림진평야에 이주시킨후 남부오소리방면에서 『모로치카』로 이주한 비귀화조선인을 묘사중인데 권긔이민에 대하야는 긔차삯을삼할인하는외에 짐삯을밧지안코옴겨주며 농구(農具)종자(種子)가옥건축재료등도 정령에서나누어 줄터인바 이외에도농업자금 가타의비용은 각은행으로부터 삼개년농안의 긔한으로도담보업시 신용대부를 하게되야지원자가 매우만타더라

列車에投石

승객한명부상

십구일오후 아홉시반경에 호남선(湖南線) 정읍(井邑) 신태인(新泰仁)간을 데 삼백사렬차가 진행중에 엇던자의 투석(投石)으로말미아마 이등차의 승객한명이 타박상을입엇다더라

레닌講座開催

서울靑年會에서

이십삼일부터사일간

사월이십삼일(구력사월십일)은만국의 무산계급과 전세계피압박민족의머서운『레닌』이 니이츠·울니야노프『이동무구러파 『씸비르스크』에서 첫우름을낸 오십륙주년 긔념일으로 시내견지동(堅志洞) 서울청년회 에서는 그날을긔념하기위하야 레닌학설연구(學說硏究)데一로 뎡하고 이십삼일부터 이후사일간 레닌강좌를 개최하며 긔념회원을모집하는 동시에 동회연구반개반식(硏究班開班式)을 거행한다함은 긔보한바와 갓거니와이십삼일부터매일저녁 일곱시반에 가회동북악청년회(北岳靑年會)에서 개강한다는데 그일할 과연데급연사는 다음과갓다고

二十三日 無産階級獨裁政治의意義 朴衡秉
二十四日 未定 任鳳淳
二十五日 레닌과레닌니슴 金越星
二十六日 레닌과볼셰비키 李廷允

半島少年會의 作品展覽延期

오는륙월륙일로

시내례부동칠번디(市內禮府洞七)반도 소년회에서는사월이십오일에 전조선소년소녀작품뎐람회(全朝鮮少年少女作品展覽會)를개최코자준비중이든바동회에서는 오월륙일로 어린이데의 준비에분망한 까닭으로도 개최긔일을 륙월륙일로 연긔하엿다는데 아직 출품치못한소년소녀는 이긔회를잇지말고 오월말일까지 출품하여주기를바란다더라

作品種目 童話、童謠、作文、習字、自由畫

東幕上里에窃盜

유긔등속으로만 삼십여원어치를

시외동막상리(市外東幕上里)팔십번디 함득순(咸得淳)의 집에는 지난십팔일오전한시쯤 되여서 엇던자가 드러가 유긔그릇으로만 가격삼십여원어치를 집어갓다는바범인은 아즉 됴사중이라고(고양)

北京에서온靑年 慶北警察部에被捉

내용은비밀에부친다

경북경찰부고등과(慶北警察部高等課)에서는 수일전부터 전조선각디에비상경계망을느리고한편으로 형사대를 경성(京城)으로보내여 대활동을계속중 지나간십칠일 경북영주군장수면 호문리(慶北榮州郡長壽面好文里)란청년한명 송영호(宋榮祜)(三一)란청년한명을 톄포하야 방금동경찰부에서엄중취됴중이라는바 내용은 극비밀에부침으로 자세히 모르겟스나 전긔청년은 수월전에북경(北京)으로부터 도라온 사람이라는바 사건은 중대한듯하다더라(대구)

獎忠壇線電車 試運轉

명일부터개통

조간긔보=경성뎐긔회사의 장충단선가는뎐차는 장충단입구에서 공원면못가가지 약반『마일』의거리를 단선(單線)으로 부설한것인바 이십일오전에 시운뎐(試運轉)을 마치엇는데 이십일일부터는 개통되리라더라

公職者大會

박람회개최중에개최한다고

조선박람회(朝鮮博覽會)가개최되는 긔회를리용하야 전조선공직자대회(全朝鮮公職者大會)를오는 오월십일일、십이일이틀사이에 경성시내장곡천뎡(長谷川町)공회당(公會堂)안에서 열리라더라

中國服의豪奢客은

절수위조범으로판명

本町署의意外功名

지난십칠일 오후일곱시경에 경성역에 도착되는 경부선렬차에서휘황찬란한 중국의복을 입은청년두명이 내려서 왕모(王某)조모(趙某)라는일홈으로시내남대문통 오뎡목에잇는 모일본인려관에 투숙하는것을 미리부터행동들심자로 인정하고 미행하여온시내본뎡서홍(洪)형사가즉시 본서까지 인치취됴하엿든바 그의몸에는 다대한금액을 가지고잇섯슴으로동서사법계오(吳)경부가담당하야 사건을절대비밀에부치고 밀실에서 엄밀한취됴를계속하엿든바 동피의자는 중국산동성(山東省)모부호의자데로 이번에 일본을만유하고 도라가는길이라는뜻을 류창한 중국어로 응하엿스나 취됴하든 경관도 여전히의심을 풀지안코

수를위조하야 현금으로 밧구어가지고

중국만주디방으로 다라나든 길에 경성에잠간내리다가 그와가티 톄포된것을 자백하엿슴으로 동서에서는 새삼스럽게 사건을 중대시하야 최근동경 여러회사에서 위조소절수가 란발되엿든 관계자가아닌가하야동경각처에 뎐보로써 조회를하는 등본정서의공긔는 갑작이긴장케된 모양이라더라

京城運動場은 下駄毒에疸痕滿面

부에서는수선하기에골몰 사용자는특히주의하라고

시내훈련원(訓鍊院)에잇는경성운동장(京城運動場)은개설된이후 얼마되지아니하야서부터 그공사가 충분치못하엿던 까닭이던지 수선공사에 틈이업슬터이엇는데 최근에는 일본인들이『게다』를신은채함부로뛰여드러가서 비온후흙은영을 울룽불룽하게만들어 운동장사용상 적지안은불편을 이르키게 하엿슴으로 부당국에서는 이로말미암아 적지아니한 로력을 드린다는바 일반조선인사이에서도이를주의함이 올켓더라

脚氣病因을發見

백미중에잇는일종병균이 사람의몸에작용하는결과

각긔(脚氣)병의병인(病因)에대하야는 목하의학계의 문데인중 일본대판부하지뎐뎡(大阪府下池田町)에잇는의사롱구영(瀧口[illegible])씨가 다년연구한결과 이번에그원인은 백미(白米)중에 잇는일종의고초균(枯草菌)의작용으로 발생하는것을 발견하고경도대(京大)에[illegible]하야박사호를 어덧다는데 실로의학계의 혁명이라더라(대판뎐보)

죽거나얽새되는 怪傳染病發生

경긔도위생과에서 전염을예방하는중

최근시내에는 노척수막염(腦脊髓膜炎)이라는괴상한뎐염병이 발생되엿다는데 이병은 누구든지 걸리기만하면 얽새가되거나 그러치안흐면 죽는 무서운병으로 시내 황금뎡(黃金町)이뎡목이백구십일번디토지화지(土持和枝)라는일본녀자가걸린것을 수일전에 발견하엿다는바 경긔도위생과(京畿道衛生課)에서는다른곳으로퍼질가경계중이라더라

運動競技

今春各運動會

朝鮮體育會發表

朝鮮體育會에서는今春運動競技大會開催에對하야아래와가티決定하얏더라

◇第七回蹴球大會 五月二十七八九의三日間 培材球場에서
◇第六回庭球大會 六月十、十一、十二의三日間徽文코트
◇第三回陸上競技大會 秋期로延期

對艦隊野球戰

仁川에入港中인日本第二艦隊野球團과殖銀軍과의野球戰은京城府主催로二十一日午後四時부터京城運動場에서열터인바入場은一般에게無料이라더라

日六大리그戰績

明16A帝0 日本六大學野球리그帝明一回戰은十七日에行한바배터리明治中村天知帝大內田滿水帝大先攻이엇는바十五A對零으로明大大捷(東京電)

慶3A立2 慶立一回戰은十七日에行한바배터리慶應永井·岡田·立敎·片田·致田·立敎先攻이엇스며結局十三A對二로慶應大勝(東京電)

慶應再勝 慶立二回戰은十八日에行한바慶應은永井·岡田 立敎는片田·正田을배터리로써워가지고慶應一回에一點五點을先取하고二五六九回에各一點을너허合九點이되고立敎는最後에一點을回復하야九對一로慶應大勝(東京電)

明5A帝3 帝明二回野球戰은十八日에氷室·戶田兩審判으로帝大矢田·滿水·明大安田天知의배터리로는帝大의先攻으로開始한바明大는第一回에二點을얻고次에三回二點六回一點合五點을得하야五A對三으로明大再勝(東京電)

對慶庭球戰은早大勝

春期早慶庭球戰第一日은十七日慶應코트에서擧行한바復式戰은二對一로早大가勝하얏스며第二日單式戰은十八日慶應코트에서擧行한바早大依然大勝하얏더라(東京電)

總督府陸上競技會

第三回總督府各局對抗陸上競技大會는五月二十二日京城運動場에서行한다더라

櫻苗二千本

경성부에긔부

시내삼판통(三坂通)에잇는취향원(翠香園)에서는 우이동산(牛耳洞)의 삼년생팔중앵수(三年生八重櫻樹)이천본을 경성부에 긔부하얏슴으로 부당국에서는 그중일천본을효창원공원(孝昌園公園)에심기로하고 나머지일천본은 부내각학교에 분배하얏다더라

江華郡에 染病猖獗

예방에로력중

경긔도강화군하도면내리(京畿道江華郡下道面內里)와 동면신봉리(新鳳里)에는 지난삼월초순경부터 염병(장질부사)가 류행되기 시작하든중 사월최근에 이르러서는 매우만연되여 전긔두동리에 환자륙십여명이 발생되엇슴으로 경긔도위생과(京畿道衛生課)에서는 방금그예방책을강구중이라더라

虛無黨公判

이십삼일에 공판뎡미뎡

일시세상을놀레든 허무당(虛無黨)사건 윤우렬(尹又烈)의공판은그동안 연긔되어오든바 오는이십삼일 오전열시부터 경성디방법원(京城地方法院)에서강등(江藤)재판장의심리와 리견(里見)검사의립회하에 개뎡될터이라는데 아직변호인은 미뎡이라더라

海軍奏樂延期

풍랑으로악대가 상륙하지못하야

금이십일 오후한시、네시、여덜시의 세차례에나누어 경성부령압과 룡산소학교들에서 데이함대(第二艦隊) 해군악(海軍樂)주악이잇다함은 긔보한바 어니와 맹렬한바람으로인하야 군악대가인천항에 상륙할수업서 부득이 명이십일일로 연긔하엿다는데 시간과장소는 변경이업다더라

明日의種痘 廿一日

場所 東大門警察署 鍾路四丁目▲忠信洞▲梨花洞▲惠化洞▲東崇洞▲蓮建洞▲孝悌洞

各團體消息

◇運洞教堂傳道講演 시내련동례배당에서는 이십일부터 오일간을두고 전도강연회를 연다는데연데와연사는다음과갓다고

二十日 信仰의價値 安大善牧師
二十一日 信仰의幸福 車相晋牧師
二十二日 未定 裵振際牧師
二十三日 理想과實現 奇一牧師
二十四日 未定 金永燮牧師

종명자

루만의거액(巨額)을들이여미인의단장하둣치장하여만들어노흔경성운동장(京城運動場)은일본당반의『게다』굽에『곰보』가되엿다▲순창(淳昌)에서는 자긔아들에게머리를깍그라고 권유햇다고 멀정한사람을 칼로찔른사람이 잇섯다고 자긔더러깍『그래도면 엇지할번하엿노▲다른디방보다 더왜인권라도디방에 완악한부형이 잇스니다이러케 얼마나 만흘터인고 ...... 튼디방에는 ▲도인에게뭇노니부모에게서바든몸에서 생기는소름은무슨생각으로깍그십니까?

同情

[illegible] 李康根 劉鎭成各五圓▲洪仁成 元祥藥 李[illegible] 金賢 [illegible]

稅制整理의 結果는 엇지될가?

…리거기야아…

술갑이올나서、[illegible]하고、간장갑이떠러저[illegible]네들이깃버하며、藥의稅金이업서지게되엇다는等、政府의社會政策은四月一日부터酒等의生活에影響을미치게되엇다그런데一千萬圓이나된다는藥의廢稅를獲得하는이들이엇더케結末을지을는지ー이야기가자자하다、定價도나리지아니하고、內容도느리지아니하고、一劑잇나남게된것을懷中에너코자하는本舖도잇겟고、또此際多年의顧客諸位에感謝하는意味로、內容은三劑以上二劑이나[illegible]하고、世界的으로販路가擴大되엿다에、現在와包裝으로는[illegible]、보기에도淸新한新意匠으로包裝을고치고、그우에『[illegible]』劑의美麗한携帶用容器까지添付한다는大奮發의『도쓰가빈』가튼것도잇다、世上은千態萬相、千種萬種、엇지되나두구볼밧게。

植物利用學

頁數 二二八 定價一圓

山中의松은沐浴과石鹼의原料되고水中의藻는樹脂와沃度의原料된다然이나其採取製造의法을不知하면藏寶自食을未免하리니此가可惜이다松과藻뿐아니라如何한植物이라도其利用의法만覺得하면草根木皮에서金銀이湧出할것이니此에對하야諸氏는一次읽으시오此書所載와如히木材를絹絲를製하이一千倍以上價格되게한다함이虛言이안임니다 雖然이나

無價添送

讀者諸氏가此書를購讀하시고實驗치못하면亦是無益이라故로本書購求人에게는各種製造에應用할工業藥品十五種식

植物採集部

誰든지當場에自習成功케하오니諸氏는好機를勿失하시오書籍及藥品送料竝하이先金則一圓三十錢引換則一圓六十錢

京城府壽松洞一〇六番地 植物採集部 告

마-크

式株 匠意 廣告 作製 圖案 文化的마-크

京城 堅志洞 五十二番地 林 書 韓 廣

京 城 府 授 恩 洞 三 三 二 番 地 朝鮮商會의腫仙膏

電話 光(長)一化-?

千瘡萬腫 次만擦驗하오 百發百中一 唯一無二 王인 ??

본방유일정량품 삭우

本邦唯一精良品 삭우 丁子堂

小兒新藥 肝氣、乳滯、乳吐、身熱 兒寶 定價 壹圓、貳拾錢 郵稅拾錢 藥價及郵稅는振替로 郵票로先送 京城鍾路一丁目 濟春堂

金牌受領

머리를검고길고윤택하게합니다 本舖大阪西區靱中通一 三宅堂

大陸고무

京城 登錄商標 대륙

京城(龍山)元町 電話龍山長三四番 大陸고무工業株式會社 社長 李夏榮 我고무鮮鞋界元祖 京城鍾路(裁判所前) 電話光化門七六五番 振替京城七[illegible] 京城府南大門通五丁目二六(南大門外停車場前) 同會社 總販賣部 支店

運動에、散步에 잇지마시고…… 森永ミルクキャラメル 미루꾸 기야라메루 森永製菓株式會社

宮內省及東宮御所의御用品 計溫體의 仁丹 キカミハノ仁丹 消化と毒けし 體溫計 懷中藥 仁丹 香에味에學理에 拔群斯界의太陽

테격과성품의관계 (二)

머리의형상을보고그사람이무슨일을하면성공할수잇단것을알수잇다

형태학을군일에만히리용

「콜넘비아」대학교수가 학생들을 리용하야 조사한결과만볼지라도 우리는 신톄와성격과의관계가깁흔것을 잘알수잇스려니와 한거름더나아가 머리모양으로써 성격여하를 더자세히판단할수잇는것이올시다

형태학

(形態學)이가 ─미국의과대학교수로잇는「회릴롱, 라이스」박사의말을듯건대「모ㅣ후오로지이」라는것은말을드르면「프레노로지이」(性相學)이라는 말과 비슷한듯하지마는 실상은 여긔큰차이가잇스니 성상학(性相學)으로는 머리모양이엇더케된것을 잘조사한우에 검은홍집아지라도 그림으로도 그려가지고 이것이 엇더타는판단을하되「모ㅣ후오로지이」로는머리의 대데를표준삼어

성적과

엇더한관계가 잇다는것을 말하는것인데 이것은「테, 지오베안니」씨가 대학교수고(故)매우흥미잇는결과를 어덧답니다 그는뇌에자동적 중추(自動的中樞)와 감정적중추(感情的中樞)와 지적중추(知的中樞)ㅣ이세가지에 입각(立脚)하야 조사하엿스니 주목에잇는음과 귀뒤가잘발달된사람은 자동적 중추만 발달된것인고로 리지(理智)도업고

감정

(感情)도업스며귀(耳)우의도ㅣ죽니마가톡나온사람은지적중추가발달된증거이니 이런사람은리지적이라고할수잇답니다(자세한것은 삽화를보십시오)그런데「마드날드」씨가「렛드」「나가라지」량씨와 「맛스라이스」씨가연구한것을 좀더널리실케덕으로 연구하고 그연구비를국회에 청구하엿다가 거절을당하엿다함은 번커날 소개한바이어니와 우리들은 이사실을엇더케응용하야 우리의

직업을

정할가하는것이 문뎨가되겟슴니다 직업에는 감정을 주장삼는것도잇고 리지를주장삼는것도 잇스니 다리가길고젹은것과 또한 머리모양생긴것을보아 자긔가 감정뎍인가 리지뎍인가를 스사로 판단할수잇슴으로 우리는먼저 자긔를가지고다리기리와 동톄(胴體)의 관계가 엇더한것을 재여보고두손으로머리를 만커보는것도 큰잡고가 될줄암니다 자긔의성격이 엇더한것을 알게된다면 자긔에게 엇더한직업이

적당하

다는것도따라서알게될것 이올시다(끗)

삽화설명

一、지능(知能)、정조(情操)가 다함의잘발달된최상급머리요
二、지뎍(知的)이요 또한 정뎍(情的)이로되 성품이 느리고
三、지뎍이요 맹정하며 조급하고
四、삼과비슷하나 성품이느리고
五、감정뎍이요 매우 민첩한듯하나실상은지능(知能)이업고
六、감정뎍이요 성품이 느려서 매사에 우물쭈물하고
七、헬낭헬낭 하기만하고 지혜도업고 감정도업스며
八、이것은 최저급의머리라 할수잇스나 측지능 감정이아울러업는바보 이올시다

어린이데이와 어린이노래

소년운동협회에서 오월 일일의「어린이데이」를성대히주최하리라함은 이미보도하엿거니와 그날에불을노래는아래와갓다더라

「어린이날」노래

1
깃브고나 오날날 五月一日은
우리들 어린이의 명절날일세
복된목숨길이 품고뛰여 노는날
오날이 어린이의날

(후렴) 만세 만세를 가티부르며
압흐로압흐로 나아갑시다
아름다운 목소래와 깁븐맘으로
노래를부르며 가세

2
깃브고나 오날날 五月一日은
반도정긔 타고난 우리어린이
길이길이 쌔더날 새목숨품고
즐겁게 뛰여노는날

△─(曲調는野球應援歌와똑갓슴니다)─(끗)─▽

근화녀교에서 외국어반설치

삼십일까지모집

시내안국동 근화녀학교(槿花女學校)에서는 오는오월삼일부터 그학교안에 외국어강습소를 설치하고 영어、독일어、중국어、세계어、일어등을 교수할터이라는바 이달삼십일까지 영어반과일어반은 각이십오명식 기타외국어는 십인이상만모집되면 시작할터이라하며 입학지원자의 자격은 영어반은 초보를데일학년으로밧고 녀자고등보통학교 졸업정도되는 영어를아는자만은 이학년으로바들터이요 일어반은 보통학교졸업정도부터바들터이고 기타외국어는 모다초보부터이라한다 선생은 영어반에는 영문학사 채정석(蔡貞錫)씨요일어반은문세영(文世榮)씨라하며 기타외국어도 각각그명한선생들을、초빙할예뎡이라는데 교수시간은 매일세시간ㅣ요 수업료는 전반통하야 매삭삼원관일이라더라

童話 개고리와여호의 지혜비교 (二)

그리고여호는「내이번에는꼭」하고 결심을하며 재차개고리에게 물엇슴니다

「개고리 자네눈알이웨그러케 누른가」

「내눈알인가 그런것쯤이나물어서야 대답하기참쉽지 오래 전일이지마는 내게 아첫씨人 벌되는이가 청국가서 벼슬을하든일이 잇섯다네 그쌔에감홍도(甘紅露)라는술을그나라넘금님의서 상급으로 만히주셧다고 가지고왓는구먼 조곰 맛을보낫가 엇더케 맛이조흔지 그만술잔을입에서 떼일수가업서 작고마섯더니 그술빗과가티 내눈알이 그만누러케 되고말엇다네 자네는 감홍로를맛본일이잇나」

개고리는 뒤집어서 얼는여호에게 이러케물으니 여호는갑작이 무어라고대답할수가업서

「응 아니……아즉」

하고 서슴으며우물주물 대답하엿슴니다

「무어그게무슨말인가 자네가 여태 맛을못보다니 모르는것업기로유명한여호가……그거참……낫가 이번에는내가 자네에게무롭세 자ㅣ부르렙네」

여호는 이말을듯고「그만두게」하할수도 업는터이요「그러케」하자니 그러다가 망신을할런지도 몰라 한참동안「멍」하니 안젓다가

「그러게나」

하고 어색스러운대답을 하엿슴니다 개고리는

「나는참 자네가 부럽데」

「무에부러워」

「아ㅣ무에라니 자네몸둥이는 이러케 조흔털속에 폭파무처잇서 남한테매를맛드라도 웬만큼마저서는 다칠념려가업고 겨울에는자연히 뜻뜻하혈외투를입은것이될테니」

「참그러키는그래 자네말머로 나는참 그러타네 겨울에도평생치운줄은모르고다네」

하고 여호는개고리가 추어주는바람에 득의양양하야 코ㅅ살을 썽긋썽긋하며대답을하엿슴니다

「여보게여호 이털은 자네에게큰은인이라고하야도 조켓네 매를마저도 압흐지안케하고 치울쌔에 뜻뜻하게 하여주는데서더큰은혜가어듸잇겟나」

신영화

유社超特作喜劇 大映笑劇 **오오先生님!!** 全八卷

이십일일부터 단성사에상영

본작품은 미국영화계에서 희활극감독으로 명성이놉흔「하리A 보래드」의감독작품이며 주연배우는 희활극배우로 유명한「레지놀드, 떼니」니 부러의원이아니면부지할수업시 약한산아이가의사에게도절키하살 희망이업나는선언을밧고절평생을약의힘으로살아볼작정인데 사람이사는것은죽기위해사는것이라는것을신조로 세주의로 죽기만기다렷다 개만지켜도 졸도를하며 아이만올어도 십장이뛰노는 이산아이는입속에는 경운귀를들고다니며 품속에는가지각색약봉지를가지고 다니며 자칭대명인 행세를하나 어엿분 녀성만보면 용긔가떠배나단다는 우수은사진이다(사진은오오선생님!의 일장면)

熱風 【七八】

中西伊之助作 李益相譯 盧心汕畵

「그럿슴니다 커는어케 밤에 본숲속으로 갓섯지요 그래서 그근방에서 동싯거리다가 이 모양을 당하엿담니다……」

「코쿠다」는 여러사람의 그 색을보고 이러케대답하엿다

「그건 참으로 가엽슨일이오 영길리사람은 권혀 악귀(惡鬼)이다 이리다!」

마을사람들은 한결가티 이러케말하고 주먹을 쥐엿다

「그런데 이반대로 인도사람은 엇지 이러케 못난이엿인가 집에 불을노코 게다가 사람의목숨까지 쌔아서가는 영길리사람에게 돌멍이한개던지는사람이 업스니……」

「코쿠다」는 인도사람에게하야 아조 절망한것처럼 그리고 아조 원통한것처럼 이러케 말하엿다

「그말이 꼭올타 꼭 그러하다 우리들은 참으로 원통하고 분해살수업다」

그들가운데에 케원 괴끌이 장머한 젊은 농부가 팔뚝을 어르만즈며 말하엿다

「하、하、하、하」

별안간 이러한 조소를 밧섯다 젊은농부는 불평히 역이 하고「코쿠다」는 그젊은농부를 업수히보는것처럼 엽엽우는눈으로 「코쿠다」를 훑여보앗다

「여보이친구! 무엇이 우수어그리나? 나의 한말이 그러케우수울것이 무어이람?」

상머자의 대답이 엇더한것을 따다 곳절투라도 할뜻한 형세를 보히며 젊은농부는 「코쿠다」의 압흐로 바싹내들엇다

「우습고말고요 우습고말고요 인도의젊은이란 모다겁쟁이엿이지요 입으로는 엇더케라든지 큰말을 할수잇지만영길리사람압헤만 가면 고양이압헤 쥐새기처럼 꿀꿀매지안나요? 형도 아마그런사람가운대의 한아이겟지요 그리고영길리사람이 만든률건을 사서는안된다고 그러한미측은한소리만 중얼대고 도라다니는것이 보통이겟지요 그따위소리만 중얼대고 지내보구려 얼마아니되야 인도사람은 영길리병정안에 모다죽을 것이니……」

아주상머자를 사람으로치지안는것처럼「코쿠다」는조롱을하엿다

「웅 이친구! 그대는 말마다 나하는사람일세그려! 우리인도사람은 모다 무럽생선이나다 사람은 모다 무럽생선이나 조금 단단한 쌔가잇는사람도 잇네그려! 여보 그러케 넘만와서 이런데서만 뭉그대지말고 어서가서 영길리병정에게 한번덤비어 싸워보는게 엇더해?……」

젊은 농부는 말을 뱃내여 이러케 말하엿다

「아이구! 그런말을 하랴거든그대부터 한번해보는게 엇대? 한번 영길리병정을 경을쳐주는것이엇대?……」

「코쿠다」도 이러케되갑혓다

「물론그러라! 내가 죽는것이 무엇 앗가울것잇나 한사람도 조코 두사람도조타 엇잿든영길리병정을 써려죽이면구만이다!」

「여보 그게 정말이야?」

「코쿠다」는 별안간 소리를 나죽히하야 물어보앗다

「그러한데다가 엇더케 거짓말을 하겟나?」

젊은농부는 거짓말이 아니냐고 뭇는말에 조금 불만히 녁이는듯 이러케 중얼대엿다

「그러면 더말할것업시 친구에게 내의 정말뜻을 일러줄가요 좀 이리로 오구료」

「응……」

하고 젊은 농부는「코쿠다」잇는곳으로 갓가히 왓다

「알겟지? 나는 그대이면 할수잇다고생각한까닭에 하는말이니……만일 그러치안흐면 그대는 우리동지(同志)에게목숨이 떠러질러이니……」

「코쿠다」는 날카로운눈으로무엇을 선고(宣告)하는것처럼 말하엿다

꼿 (1)

가락지꼿 (菫菜) Violet

꼿을보고 깃버히 날러드는것이 엇지벌이나 나비뿐 이겟슴닛가 날어드는벌 춤추는나비가 꼿을찻는그뜻은 나비와벌 자신이아닌사람으로서 그미묘한점을 엇지알어 이러타할수 잇겟슴닛가마는 어름가티차되찬 과학자(科學者)의 눈에는 먹을것을찻는 본능(本能)으로밧게 아니뵈입니다 그러나우리인생이 꼿을사랑한다는것은 그러한 실리보다도 좀더복잡한정서가 그가운데에잇슬것 입니다 봄날화창한들에 무르녹는도화나 앵화를볼쌔에 고흡다찬사를 되리지안흘사람이 과연몃이나 되겟슴닛가 꼿은자연 가운데의 주옥(珠玉)이오 조화의미묘한것은 모다꼿에모혓든것 입니다 영풍음월(詠風吟月)과 인산지수(仁山知水)가모다이자연을 친하는뜻을봐입니다 또한꼿을친하는것도 사람의상정이라 꼿이예로부터 이름난 시인묵객의시나 그림의며상이 아니된쌔가 언제잇섯닛가 이 꼿을사랑하는 정조의 미묘한점이 다만아름답다는것 외에도 여러가지를 의미(意味)도하고 상징(象徵)하야 엇더한 쌔에는 꼿이민족을 표상도하며 사람의 심리를표징도합니다 가령영국에서월계꼿으로국화를삼으며일본에서는벗꼿 중국에서는목단 불란서에서는백합인도에서는앙굿 이 애급에서는련꼿 우리조선에서는무궁화── 이러한것이다 우연한것이 아니며 또한재자가녀가 가슴태우는 안타가운정서를한송이꼿에 영원히 파무든일도 만히잇슬것입니다 그림으로 백화가 란만하여가는바람 회창한이쌔에 꼿이란꼿을 식물학(植物學)의 과학뎍 령역밧그로내어 문학뎍이나 혹은다른취미를 본위도삼어 소개하는것도그러케 무미한일은 아닌가합니다

◇가락지꼿◇

가락지꼿

이꼿은이른봄 바람이 아즉찬쌔에도 들에나아가보면 잔듸가오히려 풀으기권에 말은풀닙새이에 자짓빗꼿은 흰빗으로곱게피여잇슴니다 자짓빗혹은 흰빗으로곱게피여잇슴니다 캐꼿이라고도하나니 이꼿이 엇더케 아름다운것은 고금동서의여러시와 노래에칭찬을 마지아니한것을보아도 넉넉히 알수잇슴니다 풀닙우에 고흔자지빗꼿송이가 머리를소그듬하고 련연히잇는것은 아모리보아도 정절잇는녀자와 겸손한사람을 련상할수잇스니 그래서 이가락지꼿은 예로부터 정절과겸양(貞節과謙讓)을의미하야 고상하게 녁이는 고흔꼿임니다「싸이론」가튼대시인이「가락지」풀을 얼마나읊헛는지 알수업슴니다

멍텅구리 세계일주 (73)

선거전

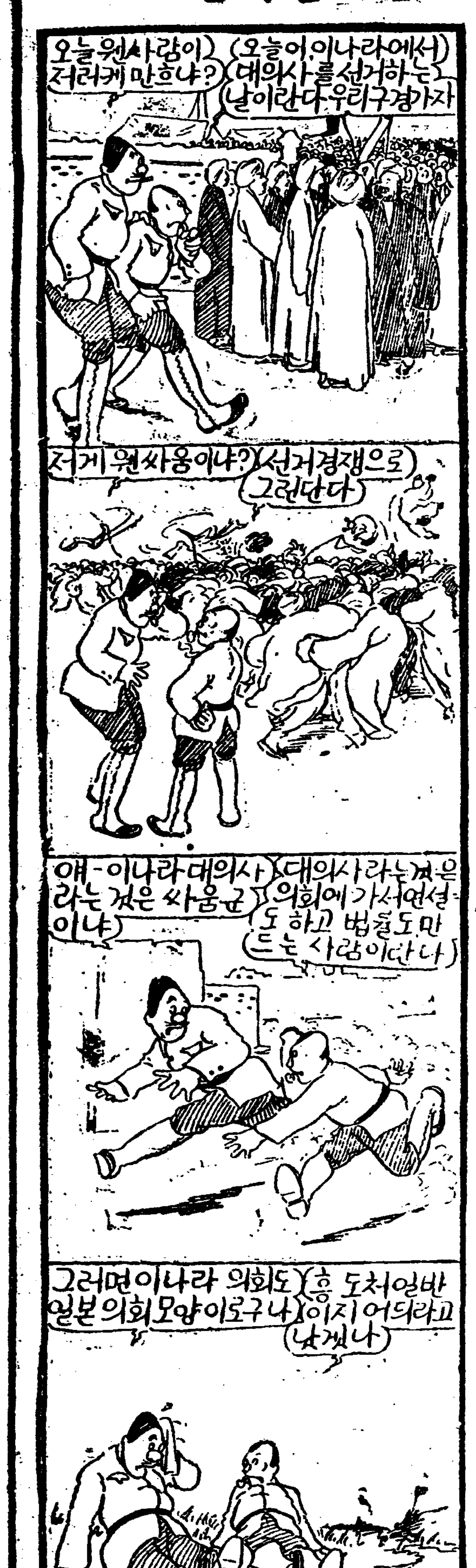

(一) 선거장에 갓다가
(二) 싸우는 모양을보고
(三) 겁이나서 쫏서가며
(四) 여긔의회도일본의회가티 싸움을잘하나보다고걱정

◇天氣豫報 晴一時曇
◇溫度 二十日 正午 四六、八
◇比較 十九日 最高 六七、一
◇日出前五時五二 晝間 一三時二一
◇日入後七時一三 夜間 一〇時三九
◇今日은 穀雨

귀혈부족 (경도 자궁병)

의원、인과독자의게소개하는행복스러운치료의신법?

본래귀혈부족은 부모의게 품부를잘밧지못하던지귀라심)(유식실끈)사려과다)(주색불근)등여러가지로원인이되야생되야비롯삼#과 백약을써도 잘낫지안는병입니다유명하다는약품과요법도무수하나 시험하면사실기상위되야 약가모과하니엇지섭섭상의 가상이아니라하겟슴닛가? 유감이든중건강제와매독림질의비케가하도신효하기로 독자여러분의게 소개하여드리고저합니다 ...

림질? 의발근되난진괴 한요법의신긔록

림질은다섯가지종류라는대혹히는남녀간교접할시에권업되야소변으로피혹은고름가튼것나오고 압흐되치료하난인만경으로 ...

미독? 의재발되지안난희유한비법

매독은 부모의게또는남녀교접시의 권념되는일종의화류병 ...

주의함이필요한진상?

제종원제품의신긔한효가잇슴으로 고상한 신용이날로더하여 ...

京城府禮智洞二一五、二一臺壹番)(濟衆院)(제중원)

關節筋肉마대마대압흔 神經痛과류마지스 坐骨疝氣腰足의압흠

△처음으로病根緩解의良藥을發表함
△침과뜸질발으는藥溫泉으로낫지안는사람
△모든療法이無効한慢性病도試服하라

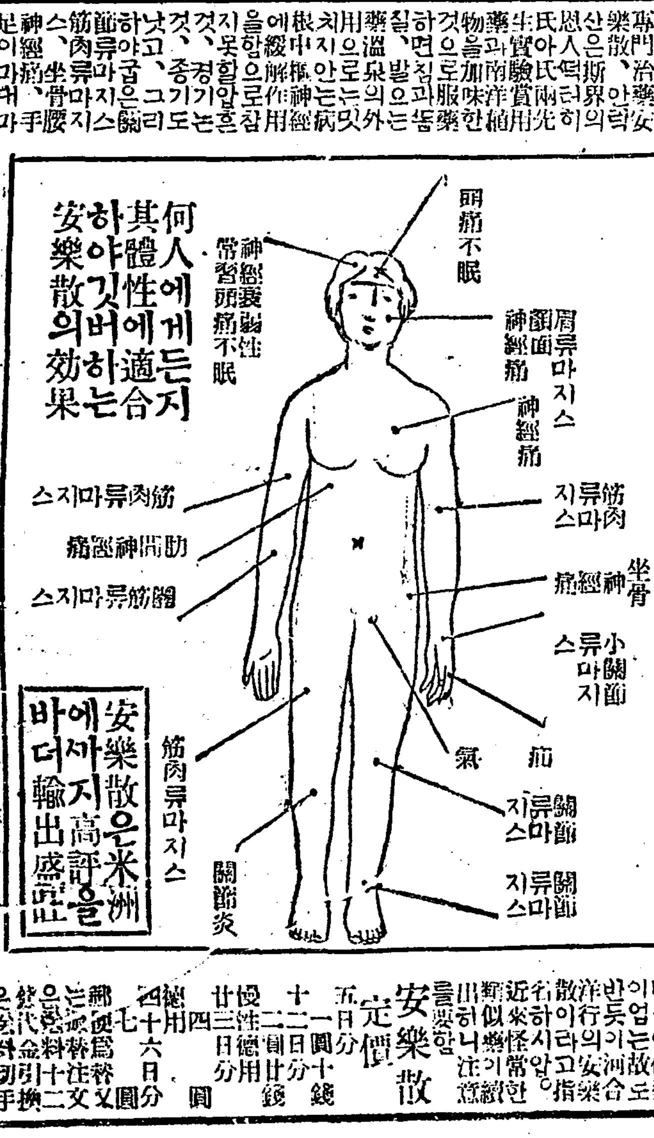

何人에게든지 其體性에適合하야깃버하는 安樂散의効果

安樂散은米洲에서지高評을바더輸出盛況

定價 安樂散 五日分 一圓 十二日分 二圓 廿三日分 四圓 ...

東京市本鄕區菊坂町五十六番地 日本總發賣元 河合洋行 振替東京四六一八二 電話小石川六八三五
京城府南大門通五丁目四番地 河合洋行京城支店 電話本局二五六七番 振替京城四六七番
京城府南大門通二丁目三〇番地 河合洋行京城第一支店 電話本局二一九七番 振替京城一九一〇番

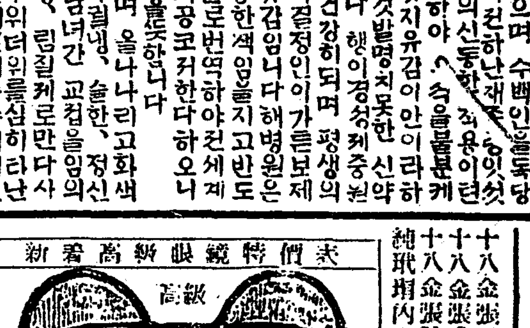
京城府鐘路通參丁目 地番參貳 大山商會 眼鏡特價表 金代은注文方地 高級 信用品 絕對

十八金張鏡 天然水晶入 拾圓
十八金張우인다水晶入 八圓
十八金張 體獨逸水晶入 五圓
純珠脚內金張體 水晶入 六圓
純珠蝶體獨逸水晶入 六圓
梧桐體獨逸水晶入 五圓
白銀最新體獨逸水晶入 六圓
無體金張脚水晶入 五圓

京城府仁寺洞 朝鮮劇場 (電光二〇五番)
當四月十七日土曜부터全部交換
活劇 運命의財寶 第二回二三篇四卷上映
◇파라마운트社作 人情活劇 오-兄님 全八卷
◇파라마운트社作 喜劇 父親魂消 全二卷
◇파라마운트社作 喜劇 입부니 全二卷

半島洋靴界의一大光明

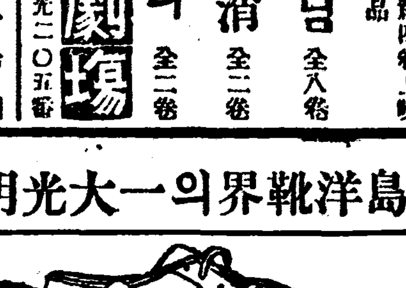

經濟上第一의 白쓰구短靴 朝鮮初有의 最優良品
安價第一로提供하온바月星洋靴에在함니다
付屬品一式無代進呈 三足以上은郵料自擔
白쓰구甲皮 背象皮底 白短靴 特價 參圓
同上編上靴 鹽酸甲皮 靑象底皮 短靴 參圓五十錢
同上編上 六圓
(但地方에는代金引換으로送呈)
京城鍾路四丁目 勸商場內 月星製靴部

各種印材製造販賣

印章附屬品一式都賣商
京城府黃金町二丁目八八 中島印材製造所 (定價表進呈) 振替京城一五二〇五番

蔬菜種子 草花

京城府昌信洞三〇二 宇利商會 電話光化門九四六番 振替京城九八〇九番 營業案內無代進呈

米價調節策으로 朝鮮米買上方針

大體의成案決定

朝鮮米의出廻期에는此가日本에殺到하야所謂朝鮮米市勢를實現하야 端境期에及하야는反動的市勢의發動을來하야一個年을通하야價格의相差를縮少코자하는當局의米價政策은此로因하야破碎됨을受할뿐아니라今回의朝鮮米增殖事業에就하야도右傾向은一層甚케될것임으로朝鮮米政策並日本米價의調節關係及米穀法運用方針變更에際하야는國米政策을滿當한方法을講할必要가잇슴으로農林省과朝鮮總督府間에는先般來秘密裡에調査中이든바最近에至하야大體의成案을得케되얏는데右에依하면將來米穀法運用際하야의趣旨로보아도朝鮮米를日本米와外國米의中間的取扱을하야今後米穀需給調節上此를重要視코자하는것이라는바卽

一、日本米가不作으로米價가顯著히下落코자할時에此를買上하는것은勿論이나如斯한境遇에는特히朝鮮米의流入이通常임으로日本移入朝鮮米에對하야도買上을行할事

二、日本米가供給不足인境遇는第一次的으로朝鮮米의買上으로豫急에備하고만일朝鮮米만으로補充치못할境遇는第二次的對策으로外國米買付를爲할事

그리고朝鮮米買付方法에就하야는旣히大體調査를完了한貌樣인데卽

一、日本에서米의供給이窮乏을告하야相當한數量의政府貯藏米를要할境遇에卽數量供給上調節을要할境遇는朝鮮米는定地買付를行할事

二、必히豫定買付數量의買付에成功치못할지라도政府의出動으로米價調節의目的을達成할수잇는境遇에는日本에서買付를行할事

그리고右에關한買上朝鮮米의買入數量及買付價格等大體調査를完了하야總督府와의諒解가잇섯슴으로今後必要한場合에는直히日鮮共히買付에出動할수잇는準備가完成되얏더라

產米資金

貸出은八九月頃

池田殖產局長談

產米增殖資金의貸出並補助金交付에就하야는總督府도外는될수잇는대로急히하는中이나여긔서만急히할수도업는것이다低利資金運用委員會가開催될것임으로其時에直時融通케되리라고思한다國庫補助金은別로히問題가업고又社債와如함도東拓殖銀에서發行하게될것인데例의土地改良會社라는中樞機關이아즉成立되지못하얏스나來月初旬에는歸結이될것이오此와同時에登記問題이나二三個月이면넉넉할것임으로低資其他一般의產米增殖資金의配布를보기는八九月頃이되지안을까생각한다

土地改良會社

定欵草案作成

發起人은日本十名朝鮮二十名

(東京電) 朝鮮土地改良會社創立準備는着着進行되여旣히荒井賢太郞氏는社長就任을內諾하고五月初에는東京에서發起人會七月中에創立總會를開催하게되엿는데發起人은日本에서十名在朝鮮日本人及朝鮮人各十名總計三十名을物色하기로하야日本에서는旣히大橋新太郞、馬越恭平、藤山雷太、大川平三郞、今井吾助、渡邊東拓總裁(以上東京)阿部男二郞、喜多又藏(以上大阪)津山精八郞(長崎)의諸氏在朝鮮日本人側으로는有賀殖銀頭取、藤井寬太郞、久保勳一、松山常次郞等이라하며株數十萬株는二萬乃至三萬이될模樣이며株는大部分發起人引受로하고公募尙今同社定欵、企業、目論書取支豫算概況은左와如하다한다

◇定欵草案

一、社名 朝鮮土地改良株式會社

一、目的 水利組合其他의依託을受하야土地改良事業을執行하고及此를遂行함에必要한附帶事業을經營함

一、資本金 五百萬圓

一、本店 京城

一、存立期間 五十年

一、株式 十萬株 一株五十圓

一、役員 取締役八名以內 監查役四名以內

또企業目論見書에는總資本金五百萬圓內에第一回四分之一拂込金百二十五萬圓으로하얏스며營業收支計豫算書에는第一期(自大正十五年七月一日早日同十二月三十一日外지)는配當年七分第二期도同七分第三期에는配當年一割을計上한것이더라

正貨在高減少

(東京電) 大藏省發表三月末正貨在高는十三億七千三百萬圓으로前月末에比較하야千六百萬圓의減少를示하얏는데內譯은

所有者別

政府 三億三百萬圓

日銀 十億七千萬圓

所在地別

日本 十一億四千三百萬圓

海外 二億三千萬圓

正金建値引上

對米四六弗八分七

(東京電) 十九日橫濱正金銀行은對米爲替建値를四十六弗四分三으로引上하얏든바市場市勢는四十七弗을超하야目先一層强調를呈하야二十日은更히四十六弗八分七로引上하얏더라

伯林株式暴落

(나온十九日發) 本日의伯林株式市場의船舶、科學工業諸株는一時三分의大暴落을示하얏다原因은米國政府가戰時에沒收한獨逸人의財產返還諸案을實施치안흐리라는報가華盛頓에서傳함을因함이더라

米國糖價暴騰

(東京電) 玖馬產糖의大制限을斷行하야五十萬噸을廢棄하게되얏슴으로米國의糖價는暴騰을呈하얏더라

商品市況

粟 依然商內閑散으로奉票의落調를入하고市況軟弱을呈하야各品共히五錢內外의下押으로本日市中은北滿物六圓九十錢鐵嶺七圓五十錢八面城六圓九十五錢昌圖七圓五十錢程度

肥料 大連市場의銀安影響으로安東豆粕도一、二錢方引緩하야直積二圓三十四錢、五月三十五錢、바라粕十貫三圓六十五錢、日窒熊本物硫安七圓五錢程度의呼價이더라

外米 粟의低價壓迫으로地方實需不振인際에爲替昂騰으로先物은撒賣西賣共히(仁川沖着)『미』튼九圓四十錢現物九圓五十錢『미』튼九圓四十錢湿羅碎米八圓帽이나商內閑散不味

期米 二十日

仁川期米

止値比較表

	昨後止	今後止	比較
當限	―	―	―
中限	三五、五九	―	―
先限	三五、七二	三五、六九	三低

前場軟調

昨後場阪止三十六圓六十六錢의鞘와共히三十三圓七十二錢에場을止한當市場은今朝에入하야阪地初付三十六圓六十二錢인四丁小落을據하고三十三圓七十錢에寄하얏는데場勢는軟味를帶하고도幾分底堅味를呈하야七十五錢으로도小戾하엿다가阪地五十九錢의六十錢繁制과共히六十九錢外지小弛한後結局阪止五十六錢의報를受하고七十錢에場을止하니高低의差는六丁이며阪仁의鞘는二百八十六丁으로又復縮少하엿더라

注目할農家態度

近日群山及仁川其他各地를直하야在米가漸次增加함은單히地方出廻가過多함을起因함이아니라日本商人의買注文이殆히杜絕하야不知中積滯한것으로看破할수잇다그런데本年은米價의支配力이商人의手中에잇지안코全혀農家에잇다할것인바果然朝鮮農民의頭腦로稍漸發達되야私營의倉庫設備와又는米質乾燥에도殆히注意를加하야賣惜의態度를取함으로日本의窮出이希薄한그反面으로는產地出廻가또한零星한狀態에잇다그러면今後農家의方針은何如할가? 注目을要할바인데昨今集散市場의情況으로보아서는一時崩落을見할뜻하며또今日의賣惜은後日의禍根을培養함이아닐가하는商戰이多한바참으로春暖季에向하는正米의實勢는警戒치안할수업슬것이다

正米로본前途

朝鮮米의日本移出은去三月末日까지三百三十餘萬石을算하는바압흐로移出할大略의數量은二百二三十萬石에不過하리라한다그러면엇더한動機로由하든지豫想의數字와如히二百二三十萬石의移出은見하고야말것이나그러나近日正米의事情을보면地方의出廻도稍鮮하거니와日本商人의買注文도零砕함뿐더러群山市場을唯一한渡米의蒐集場所로삼든山田筋은本月부터朝鮮米의買付를斷念하고日本米를買占하는關係로每日出廻米가積滯되야昨今群山在米는十四五萬石에達하엿다는바果然此는群山一處에만限할뿐아니라仁川在米도幾分增加되얏連日弱保는支續할센이다要컨대在米는漸次增大하고買手는皆無의狀態를呈하는그光景으로보아分는一時瓦落을免키難한同時定期도數段의崩落을免키難하리라고推測

前場

	當限	中限	先限
一節	[illegible]	[illegible]	[illegible]
二節	[illegible]	[illegible]	[illegible]
三節	[illegible]	―	[illegible]
四節	[illegible]	―	[illegible]
五節	[illegible]	[illegible]	[illegible]
六節	[illegible]	[illegible]	[illegible]
七節	[illegible]	[illegible]	[illegible]
八節	[illegible]	[illegible]	[illegible]
九節	[illegible]	[illegible]	[illegible]
十節	―	[illegible]	[illegible]

後場下溢

	當限	中限	先限
一節	[illegible]	[illegible]	[illegible]
二節	[illegible]	[illegible]	[illegible]
三節	[illegible]	[illegible]	[illegible]
四節	[illegible]	[illegible]	[illegible]
五節	[illegible]	[illegible]	[illegible]
六節	―	―	[illegible]
七節	―	―	[illegible]

各限合俵 前場

▲賣方 中限 ④ 一〇〇 ⑦ 一〇〇

▲買方 [illegible]

取組高 出來高 帳入價 合計 累計 [illegible]

仁川正米膠着

㊂㊁㋐玄米	三等	三二、四〇〇
同	四等	三一、〇〇〇
無檢查米		三〇、一〇〇
一等精白米		三六、〇〇〇
在來正租		九六厘
改良正租		九九厘

大阪期米

前場		後場	
寄 當 中	[illegible]	止 當 中	[illegible]
一節	[illegible]	六節	[illegible]
二節	[illegible]	七節	[illegible]
三節	[illegible]	八節	[illegible]
四節	[illegible]	九節	[illegible]
五節	[illegible]	十節	[illegible]

大阪氣配 三十六圓四十二錢

各地期米

前場 後場

東京 兵庫 下關 桑名 [illegible]

京取市場 二十日

株式

京取短期取引

株名	前付	前止	後付	後止
京取	[illegible]	[illegible]	[illegible]	[illegible]
鍾新	[illegible]	[illegible]	[illegible]	[illegible]
大新	[illegible]	[illegible]	[illegible]	[illegible]
久原	―	―	―	―
仁取	―	―	―	―
仁新	―	[illegible]	―	[illegible]
安取	―	―	―	―
朝紡	―	―	―	―

前場崩落

京取 七〇低 鍾新 八〇低

大新 八〇低 仁新 七〇低

京取激戰

京取는業績不振에因한嫌氣投物로漸落步調를取하던바今朝도小口賣로三十二圓七十錢에寄付後五十錢에下하야氣味不良이다가大阪大新百五圓臺割의不利됨으로人氣더욱軟弱化하야新田猛賣와小口投賣로南의利喰에도不拘하고三十二圓丁新低價에外지崩落을演하고引際小戾하야三十錢으로二十錢大引되어近來의激戰으로商盛이엇는데大阪의立直이업스면繼續不味를難免일뜻하나低價에는買物이잇슬터이니激落은업슬지며結局大阪如何에敏感되어騰落될뜻하더라

大阪五圓臺割

大新商狀不良

當所大新은數日前부터大下落로百五圓臺割이엇스나大阪은依然히五圓臺를固守하고五圓割이問題視되어이것을相場의分岐點으로보는推測이不無하얏던터인데今朝에는大阪이寄付數日後드되어百五圓臺割을濺하야當所人氣로하야금더구나弱氣를不脫케하야百四圓六十錢寄付後小口의投賣가잇서漸落步調로百四圓十錢에瓦落大引을告하얏는바環境不良으로買氣가不起하던機先關門이잇섯스니今後相場은相當한低價가잇슬것을弱氣는말하는터이나目先에當限接近과共히如何한變化를演할지速斷키難하더라

棉業不安不去

鐘新影響薄

爲替市勢는依然强이고米棉續落으로綿絲는續續新低價로落潮滔滔하야底止할바를모로는터이나鍾新은比較的頑强하야下溢으로當所는百四十六圓二十錢寄引이엇는바配當關係等採算으로보아이以上의買餘地가乏함과棉業이不振인此際에買하야將到할好景을待코저하는氣分이不無하야頑强을不失한듯한데當所는薄商閑散으로小口商內가잇슬뿐이엇더라

仁新代用引下

仁取新株의代用價格은從來二十六圓이던바二十一日로부터二十四圓으로改正實施케되얏더라

前場諸株步調

▲京取 [illegible]

▲鍾新 [illegible]

▲大新 [illegible]

▲仁新 [illegible]

前場實物調

▲京取九四〇(賣)大林新田四〇〇市川(買)田中成清新田二三〇〇南一八〇▲鍾新六〇▲大新六七〇(賣)南市川(買)新田四五〇小口▲仁新三〇

後場慘落

京取 九〇低 仁新 保價

大新 二一〇低 安取 三〇低

鍾新 二一〇低

諸株一齊暴落

後場은前場東京東新大引暴落으로大阪後寄가百七十圓十錢으로暴落됨을따러大新鍾新一齊崩落入瀨에當所도買方冷水三斗的의大慘落을演하얏스니京取는三十一圓九十錢寄付後三十一圓卅錢의低價가잇섯고大引은三十一圓丁新一圓九十錢寄付後一圓六十錢에暴落하얏다가利喰으로小戾되어二圓丁大引이엇스며鍾新은百四十四圓五十錢急落寄付後四圓丁에慘落이고四圓十錢大引이엇더라

京取買方總投

後場京取는田邊等買方의總投와新田白井等의突擊賣로慘落을演한바南利喰과小口新規買로大混戰을呈하얏더라

大阪暴落의因

意外暴落의原因은아즉未詳하나生絲慘落綿絲續落當限關係貿易掛念等에因함인듯하더라

南의大口利喰

後場慘落으로賣大將南은京取大新共히大口의利喰을하얏더라

後場諸株步調

▲京取 [illegible]

▲鍾新 [illegible]

▲大新 [illegible]

▲仁新 [illegible]

▲安取 [illegible]

取組代引算定日步

株名	取組	代引	算定	日步
京取	[illegible]	[illegible]	[illegible]	一八
鍾新	[illegible]	[illegible]	[illegible]	[illegible]
大新	[illegible]	[illegible]	[illegible]	[illegible]

出來高

▲長期 累計 [illegible]

▲短期 累計 [illegible]

大阪短期株式

	前付	前止	後付	後止
鍾新	[illegible]	[illegible]	[illegible]	[illegible]
大新	[illegible]	[illegible]	[illegible]	[illegible]
久原	[illegible]	[illegible]	[illegible]	[illegible]
新東	[illegible]	[illegible]	[illegible]	[illegible]

大阪短期步調

▲前場大新 [illegible]

▲前場鍾新 [illegible]

▲前場久原 [illegible]

▲前場新東 [illegible]

▲後場大新 [illegible]

▲後場鍾新 [illegible]

▲後場久原 [illegible]

▲後場新東 [illegible]

大阪長期株式

株名	前付	前止	後付	後止
紡鍾	[illegible]	[illegible]	[illegible]	[illegible]
同新	[illegible]	[illegible]	[illegible]	[illegible]
大株	[illegible]	[illegible]	[illegible]	[illegible]
同新	[illegible]	[illegible]	[illegible]	[illegible]
日糖	[illegible]	[illegible]	[illegible]	[illegible]
久原	[illegible]	[illegible]	[illegible]	[illegible]
同新	[illegible]	[illegible]	[illegible]	[illegible]
郵船	[illegible]	[illegible]	[illegible]	[illegible]
同新	[illegible]	―	[illegible]	―

海外經濟

倫敦銀塊 二九片去分五

英米爲替 四弗八六仙去分三

米 棉 十六分一低

印 棉 二十錢低

스틱ㄹ株 一一八弗八分三 十錢高

아나콘다株 四三弗八分三低

紐育銀塊 六三仙八分三 八分一高

特 福 報

農家의態度

暖氣와臺灣內地種

總決算의日이接近

春來의期米는全혀保合으로相場가는相場이한번도업슴으로大槪는米를斷念하고株式市場에移動하는無情한狀態를呈한다然而今日外지의四個月間은此邊値幅을維持하야十分低價에鍛鍊하는動機待의商狀으로見送하고잇슴은이다時代는卽

嵐前의靜寂

아무든지評할餘地도업다勿論正米事情을보면各集散地에는在米가豐富하야定期가一圓上位에잇다하면買米蝟集의懸念이잇지마는期米가昂進하면곳實米의蝟集을見할만큼現在의正米事情이脆弱한것으로볼수밧게업다萬一正米로서底力이無하면今日에至하야正米의崩落相場을十分맛보지안흐면안될것이다그러나事實에잇서서는此邊의値頃를支持하고잇슴은大히考慮할必要가잇다要컨며春暖季에向하야반다시賣惜의禍가來할줄로軟派는主張하나此는商人의手持品이多한때일것가트면別問題이지마는今年의米는大半農家의손에掌握한바되야잇스닛가暖氣에向하야곳嫌氣的賣物이現出하리라고斷言할수업다硬派는反駁하고잇다今後暖氣에向하야農家의頭腦가如何히變化할가? 臺灣內地種의移入되는時에그壓迫의程度가何如할지當面의問題이며阪神市場에서인硬軍의取組가多한그것만큼그問題의推移如何에依하야今月末부터來月에亘하기外지에相場은大蓄割目할波紋이잇슬이라고하겟다

小林仲買店

品質第一의 母乳代用品 完全無比의 保健榮養料

ラクトーゲン
라구도-겐

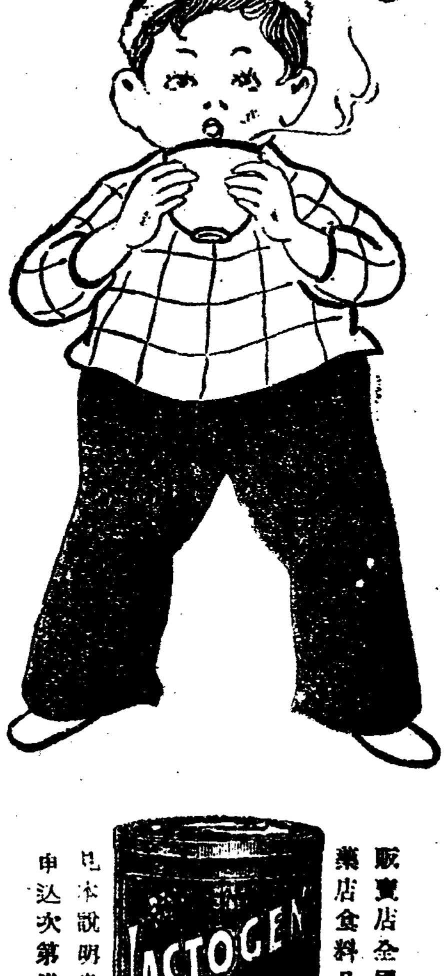

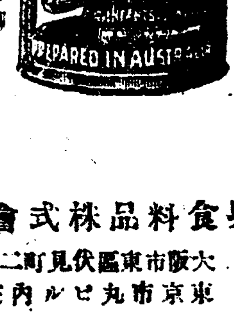

販賣店全國의藥店食料品店

見本說明書御申込次第進呈

乾卯食料品株式會社

本店 大阪市東區伏見町二丁目

支店 東京市丸ノ內ビル三階

얼골이거칠지아니하는

구라부石鹼
クラブ

顏의 美를增하고 艶을增케함

洗顏洗髮에第一조흔 구라부洗粉 クラブ

가테이石鹼
カテイ

貴婦人의整容美粧에最히適合한品質優良한구라부비누는皮膚를거칠지안케하며맷그럽고또毛髮保護에도第一조흔비누이올시다

반도萬年筆實用學生號純實費價大宣傳

보시요!! 먼저여러분의 健康하신음비옵니다? 우리半島에 文化向上을 圖코저開催된 우리반도萬年筆은여러분에서이미 品質의優秀와製作의美觀과內容의充實함은 多年經驗하신바이시지요? 다시말삼아니엿지와도 우리의努力과信用主張을 사랑해주시는同情者에게 손에無를로五六個年間을 도와주신음엇사와日就月將된은 이萬年筆代金으로만外國으로가는것이一個年間에얼마나만슴잇가? 將來에는얼마안가서 우리는無錢之人을免치못할것을憂慮하던바今番年末決算總會에決議된바 外國製萬年筆을防止策으로도 實傳費八千六百圓을가지고 左記實物寫眞과如한實用學生號를 特別製作하와 特別價로 못되는實費로提供함 生覺지아니하고드리오니 여러분이시여 外國製와比較하여보시고 前보다더욱더사랑해주시기맛슴니다

반도第五十六号(實用學生号) 安全잉크止式、特品에부나이트製軸、正十四金펜付이켈製클립付四個年保險証書添附 實費價 [illegible]拾錢

반도第五十七号(實用學生号) 安全잉크止式、特品에부나이트製軸、正十四金펜付이켈製클립付四個年半保險証書添附 實費價 貳圓四拾錢

반도第五十八号(實用學生号) 安全發條式、特品에부나이트製軸、正十四金펜付、五個年半保險証書添附 實費價 貳圓六拾錢

반도第五十九号(實用學生号) 安全繰出式、特品에부나이트製軸、正十四金펜付、四個年半保險証書添附 實費價 貳圓四拾錢

注意

注文하신後貴意에不合하신時는卽時下送하시면幾十次라도交換하여드리고萬若不要하시는時는代金으로도返送함니다 以上實用學生號十種에對하여서는都賣는勿論謝絕이오幾十打를注文하셔도 純全한實費價인故로割引은一分도못함니다 地方注文諸氏에게는 送料는注文主에서負擔하십시다 一個送料十二錢은반다시加添하시요 以上品은半額可 先金을要求함니다 先金注文이시라도送料는添付하시요

반도萬年筆製作所 京城府仁寺洞二十七番地 振替京城一四九五七番

반도萬年筆紙 中央販賣店 合名會社 東元商會 京城鐘路二丁目十五番地 振替京城一三六〇番